

宗 地 图

单位: m、m²

宗地代码: 532929101001GB00765

土地权利人: _____

所在图幅号: 2864.25-33537.25

宗地面积: 120.20

宗地坐落: 云龙县诺邓镇石门社区龙泉街169号

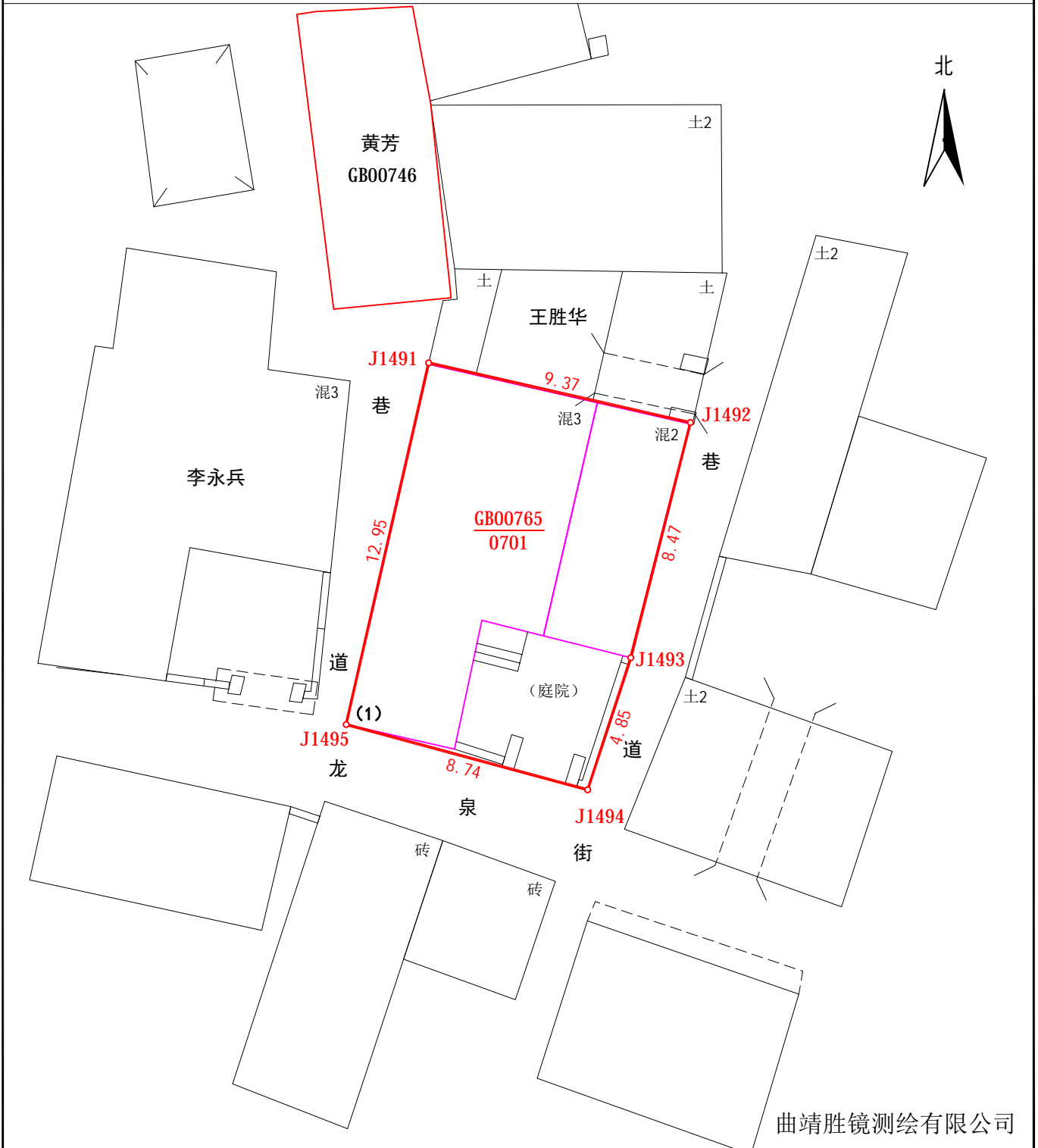

云龙县不动产登记中心

曲靖胜镜测绘有限公司

2024年1月房产测量, 权属来源依据“云国用(2014)第195号”《国有土地使用证》界址点转绘本宗地图。

绘图日期: 2024年1月26日

1:200

制图者: 赵仲任

审核日期: 2024年1月26日

审核者: 向联平

房产分层平面图

单位: m、m²

不动产单元号	532929101001GB00765F00010001			专有建筑面积	257.78
幢号	F0001	总层数	3	分摊建筑面积	/
户号	0001	所在层次	1-3	建筑面积	257.78
座落	云龙县诺邓镇石门社区龙泉街169号			建筑结构	混合

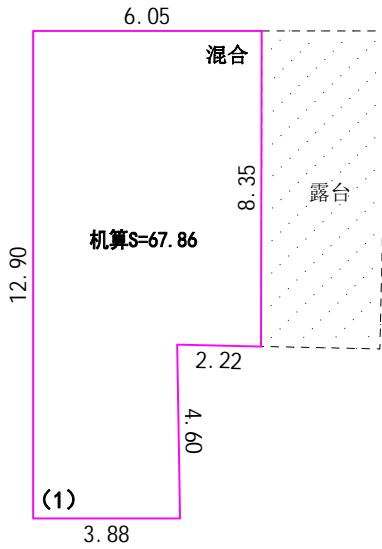

三层平面图

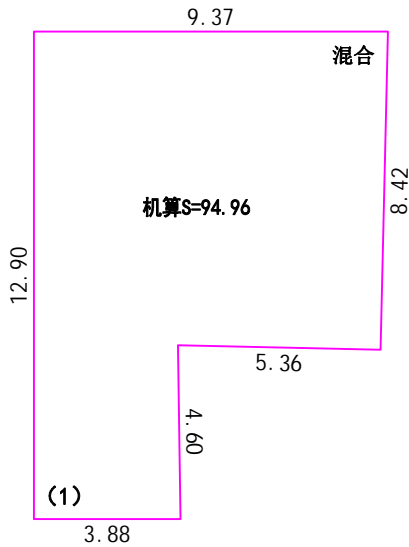

一层平面图

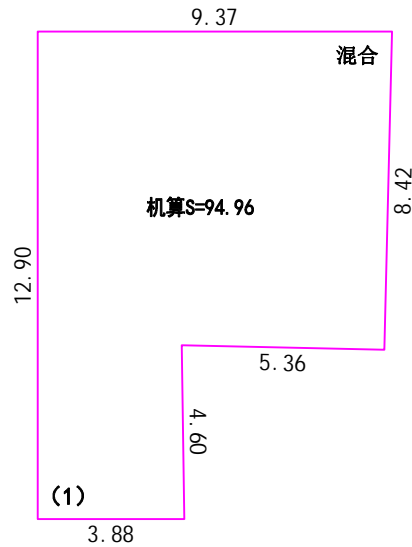

二层平面图

(1) 幢建筑占地面积94.96m², 总建筑面积257.78m², 混合结构, 地上三层。

注: 本房产分层平面图不反应其建筑内部结构

曲靖胜镜测绘有限公司

云龙县不动产登记中心

绘图日期: 2024年1月26日

1: 200

制图者: 赵仲任

6、房屋现状实景影像

